Studio Athena
Via Filippo Turati, 3 20121 Milano
P.IVA 06737750155

IN AFFITTO UFFICIO IN VIA SENATO

Via Senato 15

Tipologia: UFFICIO

Metratura: 150 mq

Box: no

Piano: RIALZATO

Prezzo: 45000 €

Cat. APE: G

UFFICIO/SHOWROOM 150 MQ.IN AFFITTO QUADRILATERO DELLA MODA
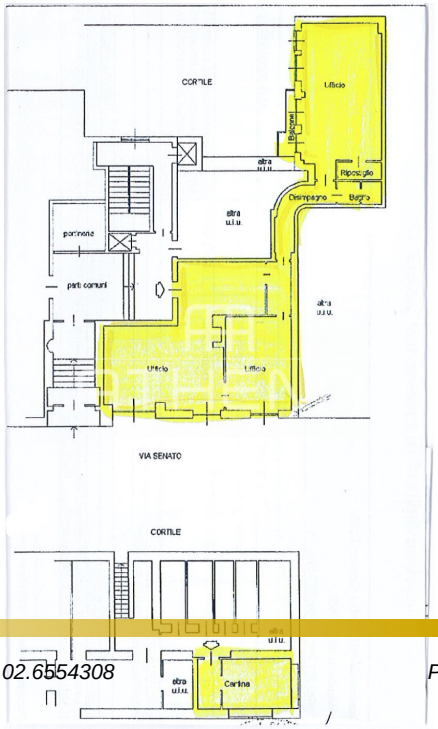
Via Senato prestigiosa e strategica via che affaccia sui giardini di Via Marina adiacente a Corso Venezia, Quadrilatero della Moda e via Sant?Andrea, ben collegato con la linea Rossa M1, fermata Palestro, gli autobus 94 e 61, fermata taxi nella vicina piazza Cavour e a pochi passi dai giardini Indro Montanelli. Proponiamo, in signorile palazzina con servizio di portineria attivo per l?intera giornata, locale di 150 mq. a uso ufficio/showroom completamente ristrutturato, posto al piano rialzato con finestre lato strada composto da ingresso e reception, tre grandi uffici open space di cui uno con balcone affacciato sul cortile interno, bagno con doccia e ripostiglio. Compresa nel canone c?è una cantina uso magazzino di 15 mq. al piano interrato.