Studio Athena
Via Filippo Turati, 3 20121 Milano
P.IVA 06737750155

SPLENDIDA VILLA D’EPOCA IN VENDITA

Milano (MI)

Tipologia: VILLA

Metratura: 295 mq

Box: no

Piano: p.t. - 1 - 2 e seminterrato

Prezzo: Trattativa riservata

Cat. APE: E
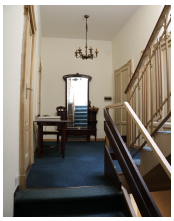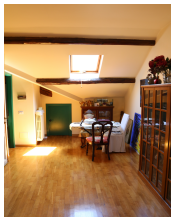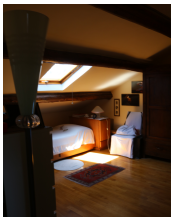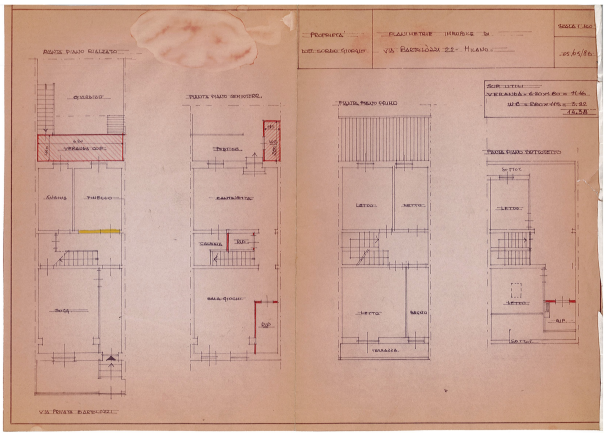
VIA PRIVATA BARTOLOZZI, in tranquilla strade di sole ville inserita in una zona effervescente e servita da ogni tipo di infrastrutture (negozi, scuole, passante ferroviario e vari mezzi di superficie), proponiamo villa d'epoca da personalizzare, ottima soluzione per famiglia. La villa è così composta: al piano terra soggiorno, sala da pranzo e cucina con veranda e giardino, al primo piano tre camere un bagno ed un balcone, al secondo piano zona leaving, due camere e un bagno/lavanderia, al piano seminterrato due grandi stanze. All'esterno della villa un posto auto di proprietà.